



ESPECIFICAÇÃO TÉCNICA WT-100X-BS

Cadastro do Produto:

Nome: Bloco para Engate Rápido
Código: WT-100X-BS
Marca: SECLAN
Classificação Fiscal: 8517.79.00

ICMS para São Paulo: 18%
ICMS para outros estados: 4%
IPI: 7,5%

Descrição:

- Bloco de Engate Rápido para Telefonia e Interfonia com capacidade de até 10 Pares
- Contato IDC 110 (tripolar) não necessita decape prévio dos fios
- Instalação em armário / parede com o uso de bastidor
- No caso de instalação em Barra Perfil é necessário o uso de adaptador para a fixação
- Recomendado o uso em ambiente interno
- Trabalha com sistemas digitais e analógicos
- Aceita fios com bitola 0,40 ~ 0,65mm
- Temperatura de operação : -20°C ~ 70°C (+/-2%)
- Embalado em caixa de papelão com 10 peças
- Peso líquido unitário : 0,425 gr
- Dimensões : 21 x 124 x 39 mm

Matéria Prima:

- Base e Corpo são produzidos em Policarbonato VO
- Contato interno em Latão com banho de Estanho o que proporciona uma proteção contra corrosão gerada com as intempéries naturais

Código: WT-1001A-BS
Com Corte
Código Ean: 7898535504765
Anatel:

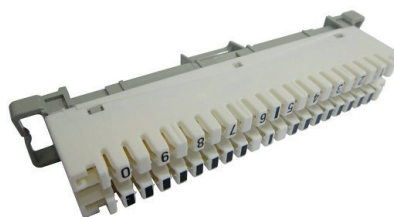

Código: WT-1002A-BS
Sem Corte
Código Ean: 7898535504673
Anatel:

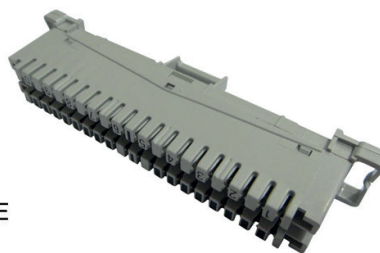

Representação Gráfica:

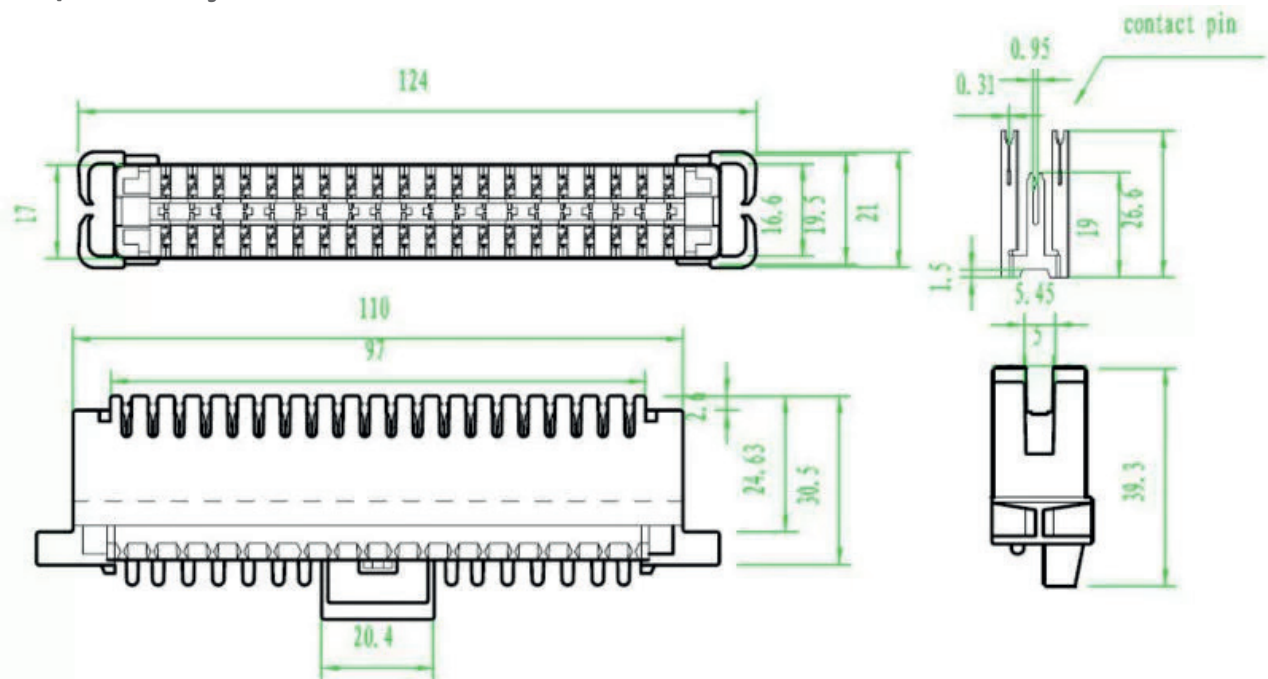

Com corte



Sem corte



Itens Opcionais / Acessórios:

Barra de Aterramento : WT-1029A



Anel para Aterramento : WT-1001-ACS



Protetor Individual Anti Surto : QY-FA-3305



Cartucho protetor Anti Surto 10 pares : WT-1041D



Ferramenta para inserção dos fios e apara das rebarbas : WT-4001-N



Bastidor para parede / armário : WT-1015A



Bastidor para Rack 19" : WT-1016



Caixa selada : WT-1066





ESPECIFICAÇÃO TÉCNICA WT-100X-BS

Instalação

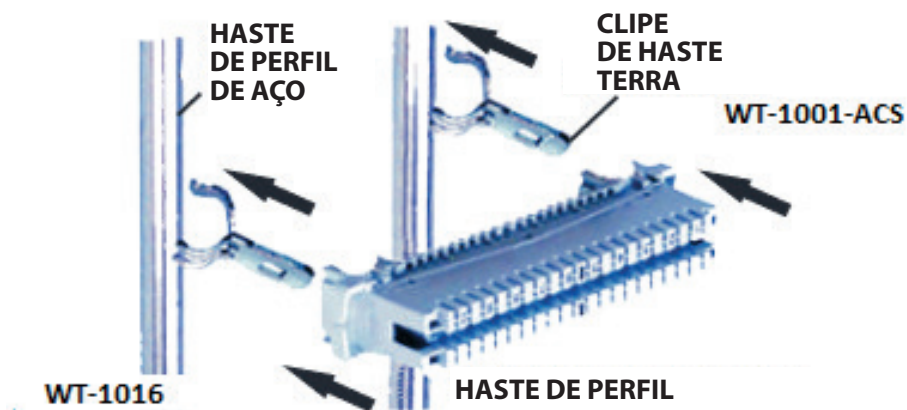
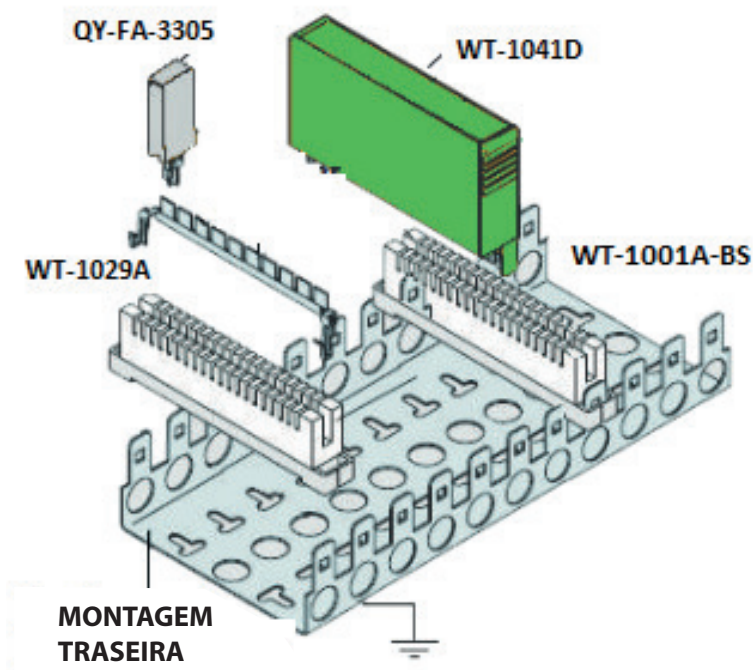

Visite nosso produto no site:
www.secon.com.br/produto/bloco-de-engate-rapido-sem-corte/
www.secon.com.br/produto/bloco-de-engate-rapido-com-corte/

Seccon Indústria e Comércio Ltda.
Rua Dr. Nogueira Martins nº710 - Saúde - São Paulo - SP - CEP:04143-020
www.secon.com.br · (11) 5583-5583 · contato@secon.com.br

Uma empresa do grupo:

SECCON